

|| 人々の豊かな生活を支援する医療 ||

古賀病院グループ 広報誌

VOL.5

2015 SUMMER

ご自由におもち
ください

TAKE FREE

こしが
ねが
と。

あなたとつながる医療の今を発信

こがベアの
教えて先生!

鼻炎をしっかり治して、
快適な毎日を。

管理栄養士が教える健康レシピ

からだ想いレシピ テーマ 夏を乗り切る一品

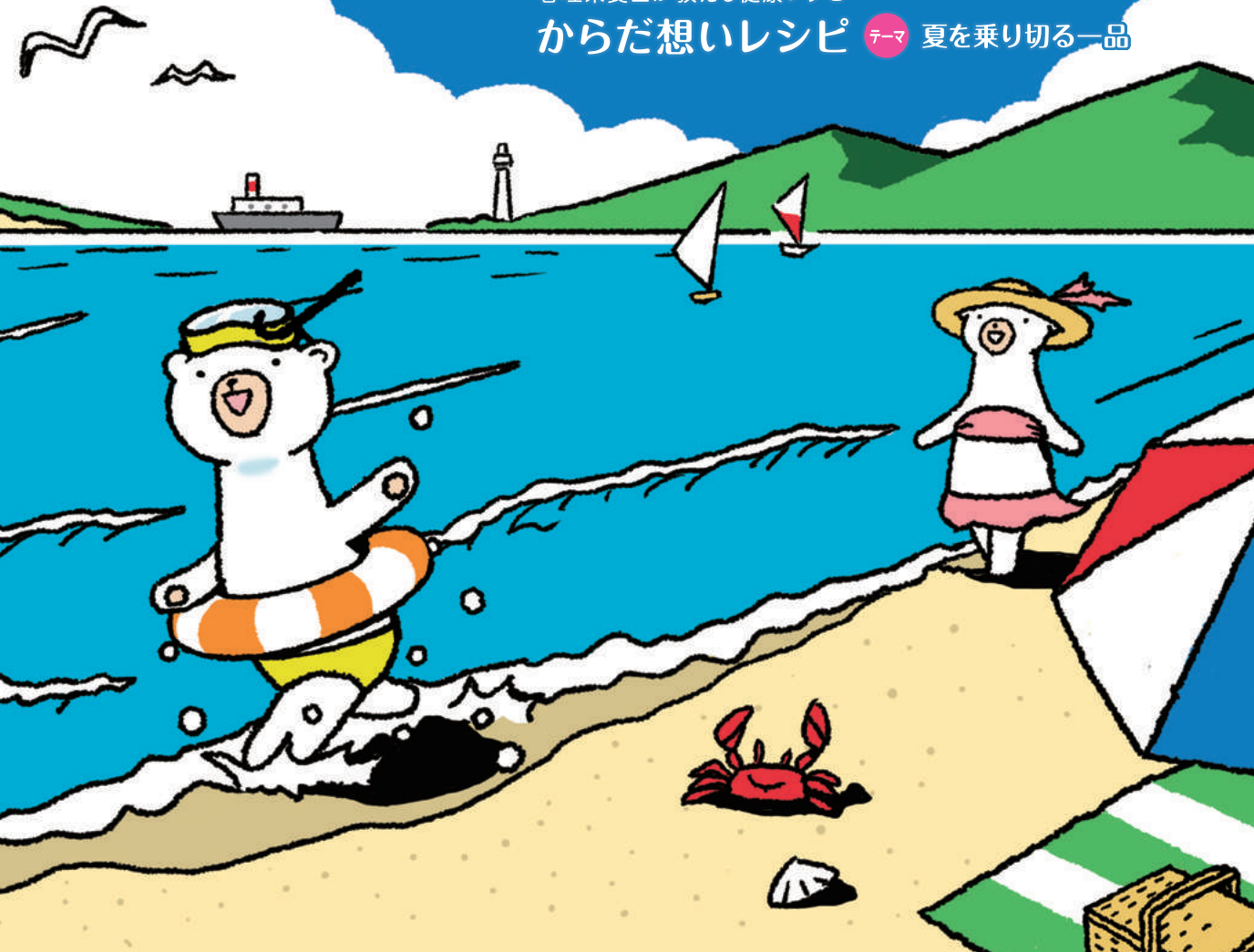

こがべアの
おしえて！
先生

〈第5回・鼻炎と副鼻腔炎〉

鼻炎をしっかり治して、 快適な毎日を。

花粉症に代表されるアレルギー性鼻炎。自分はアレルギー体質だから仕方がない、とあきらめていませんか。繰り返されるくしゃみ、鼻水、鼻づまりなどの症状は、放っておくと重症化し、副鼻腔炎を招くことも。こじらせること怖い鼻炎と副鼻腔炎について、先生に教えていただきました。



お話を聞いた先生

古賀病院 21
耳鼻咽喉科部長
御厨 剛史 (みくりや たけふみ)

どんな病気ですか？

鼻炎は鼻の粘膜が炎症し、くしゃみ、鼻水、鼻づまりを引き起こす病気です。特に花粉症に代表されるアレルギー性鼻炎は年々患者数が増え続け、今年日本人の3〜4人に1人はこの病気がかかっているといわれています。

アレルギー性鼻炎は、人が本来持っている異物を排除する働きが過剰に反応してしまうことが原因です。例えばスギ花粉が鼻の粘膜に付くと、免疫を担当する細胞が異物である花粉を受

アレルギー性鼻炎 発症のしくみ

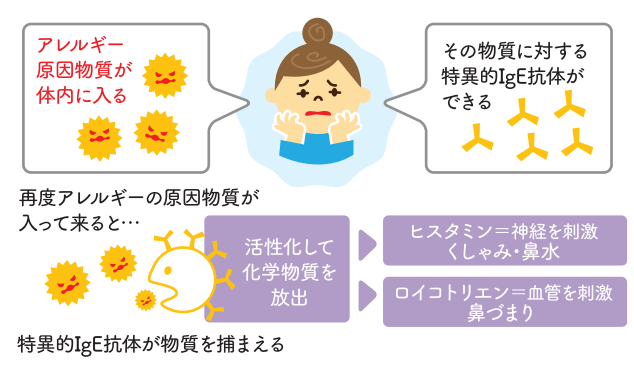

鼻の構造

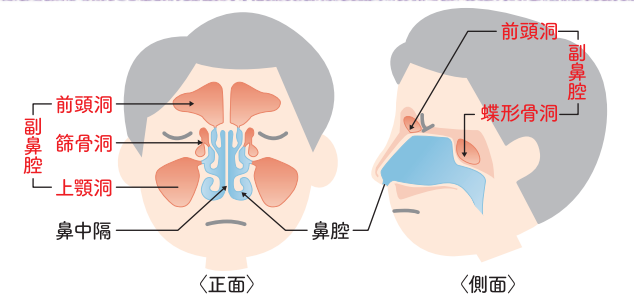

ことで起こります。細菌やウイルス感染が主な原因で、風邪による急性の鼻炎が引き金になることが多く見られます。症状としては、鼻づまり、鼻水が喉に流れる、嗅覚障害、頭痛、眼・頬・頭が重い感じなどがあります。急性と慢性に分けられ、急性の場合は鼻炎のこじれが原因の場合が多くなっています。慢性の場合、鼻の内部を左右に仕切る壁(鼻中隔)が曲がって炎症が治りにくい、炎症を起こしやすい体質(気管支喘息・アレルギー性体質)、治りにくい菌(耐性菌・虫歯菌)やカビが繁殖するなどが原因となります。

鼻炎や副鼻腔炎とも鼻づまり

どんな治療をしますか？

アレルギー性鼻炎の治療として、薬物治療では鼻の中に直接吹きかけるステロイド薬が主流です。また、病気の原因物質を徐々に摂取して治療する免疫療法も注目を浴びています。鼻の骨が歪んでいる場合は矯正手術を行い、くしゃみ・鼻水が重症の場合は鼻炎を引き起こす神経を切断します。手術を行うことで「世界が変わった！」と喜んでくださる患者さん多いんですよ。

- くしゃみ、鼻水、鼻づまりが続く
- 晴れた日にはくしゃみがよく出る
- 家族も鼻炎にかかっている
- 頭痛・頭重感がある
- 鼻水が喉に流れる
- においをにぶく感じる
- 口呼吸している
- 鼻や口から嫌なにおいがする
- 鼻がつまって、よく眠れない

上記に複数あてはまるあなたは要注意!

副鼻腔炎の場合は、薬物療法、鼻を吸引・排出するなどの局所療法、手術療法があります。手術では副鼻腔と鼻腔の通路を広げて空気が

予防法はありますか？

アレルギー性鼻炎は予防が肝心です。花粉や大気汚染の情報を知ったうえで、マスクやメガネを着用したり、衣類や寝具を選んだりして、家庭内環境(こまめに掃除、除草など)に配慮しましょう。副鼻腔炎は風邪をひいたら早めに治療を。鼻腔の奥まで洗浄できる鼻うがいもおすすめです。

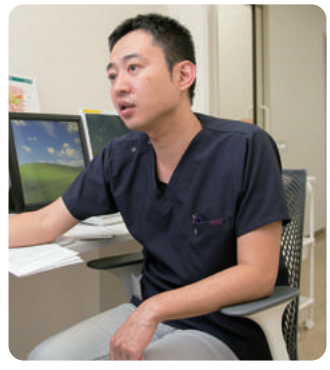

病院での取り組みを教えてください。

今年度から、アレルギーを判別するための最新の血液検査を採用しました。従来の検査では見つか

アレルギー性鼻炎・副鼻腔炎かなと思ったら、気軽に病院へ

※従来の血液検査では異常が見つからなかった人も、最新の検査で、アレルギーが判別できる可能性があります！副鼻腔CT検査もできますので、まずは気軽にご相談ください。

■お問い合わせ 古賀病院 21
☎ 0942-38-3333 (代)

ヒト・カロースアップ!

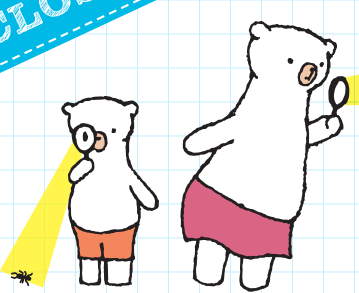

感染対策担当看護師ってどんな仕事? 梅津敦士さんにお話を聞きました。



▲感染対策担当看護師の梅津敦士さん。

こがね (以下、こ) こんにちは！梅津さんのお仕事を教えてください。

梅津 感染対策担当看護師として、新型インフルエンザなどの感染症が病院内で発生した時、入院患者さんはもちろん、ご家族やお見舞いの方、病院内に持ち込まれないよう、院内に持ち込まれないよう、注意を促すポスターを院内に掲

示したり。病院内の出入口に消毒薬を設置するのも仕事のうちです。
こ ポスターや消毒薬は病院でよく見かけます！
梅津 最近だとMERS対策として、38℃以上の発熱と咳の症状がある方には、症状が出る14日以内にアラビア半島やMERS患者がいる韓国の病院に行っていないか、家族にMERSを疑う患者さんや似たような症状の方がいないか問診して感染を判断しています。現時点でこの条件に当てはまる患者さんはいません。
こ よかった！
梅津 日常的には下痢や肺炎の原因となるウイルスや細菌・病原体が広がる危険性が院内にないか見回ったり、患者さんから検出される薬の効きにくい菌(耐性菌)が増えていないかチェックしています。



▲MERSの注意を促すポスター。

梅津 手から感染を広げないよう、こはんやおやつの前に必ず手を洗ってください。病院のスタッフは病室の出入り、トイレの前後、食事の前など、こまめに手洗やアルコール消毒を行っています。

病気で体力が落ちていたり、病院内で診察を待たたり入院している間、インフルエンザのような感染する病気がうつらないか心配になることはありませんか?
でもご心配なく、病院の中には感染からわたしたちを守ってくれる専門のお仕事の方がいるんです。早速お話を聞いてみましょう。

こ 病原菌が広がったら怖いですよ。
梅津 院内で感染力が強い病原体が検出されるといった問題が起こったら、4人で構成する「感染管理委員会」がチームになって他の入院患者さんについていないよう対策したり、病院内にアラビア半島やMERS患者がいる韓国の病院に行っていないか、家族にMERSを疑う患者さんや似たような症状の方がいないか問診して感染を判断しています。現時点でこの条件に当てはまる患者さんはいません。
こ その4人はどういう方なんですか?
梅津 看護師の自分のほかに、治療する医師、入院患者さんの菌やウイルスを調べる細菌検査技師、病院内で薬が効きにくい菌が発生しないよう抗生薬(抗生物質)を適切に使用しているか監視する薬剤師となっています。
こ 病院の中ではしっかり感染の対策をしているんですね。じゃあわたし達は日頃、なにを気を付けていたらいいんでしょう?
梅津 手から感染を広げないよう、こはんやおやつの前に必ず手を洗ってください。病院のスタッフは病室の出入り、トイレの前後、食事の前など、こまめに手洗やアルコール消毒を行っています。

こ 病原菌が広がったら怖いですよ。
梅津 院内で感染力が強い病原体が検出されるといった問題が起こったら、4人で構成する「感染管理委員会」がチームになって他の入院患者さんについていないよう対策したり、病院内にアラビア半島やMERS患者がいる韓国の病院に行っていないか、家族にMERSを疑う患者さんや似たような症状の方がいないか問診して感染を判断しています。現時点でこの条件に当てはまる患者さんはいません。
こ その4人はどういう方なんですか?
梅津 看護師の自分のほかに、治療する医師、入院患者さんの菌やウイルスを調べる細菌検査技師、病院内で薬が効きにくい菌が発生しないよう抗生薬(抗生物質)を適切に使用しているか監視する薬剤師となっています。
こ 病院の中ではしっかり感染の対策をしているんですね。じゃあわたし達は日頃、なにを気を付けていたらいいんでしょう?
梅津 手から感染を広げないよう、こはんやおやつの前に必ず手を洗ってください。病院のスタッフは病室の出入り、トイレの前後、食事の前など、こまめに手洗やアルコール消毒を行っています。



▲病院の入口に設置してある消毒液。

こ 病原菌が広がったら怖いですよ。
梅津 院内で感染力が強い病原体が検出されるといった問題が起こったら、4人で構成する「感染管理委員会」がチームになって他の入院患者さんについていないよう対策したり、病院内にアラビア半島やMERS患者がいる韓国の病院に行っていないか、家族にMERSを疑う患者さんや似たような症状の方がいないか問診して感染を判断しています。現時点でこの条件に当てはまる患者さんはいません。
こ その4人はどういう方なんですか?
梅津 看護師の自分のほかに、治療する医師、入院患者さんの菌やウイルスを調べる細菌検査技師、病院内で薬が効きにくい菌が発生しないよう抗生薬(抗生物質)を適切に使用しているか監視する薬剤師となっています。
こ 病院の中ではしっかり感染の対策をしているんですね。じゃあわたし達は日頃、なにを気を付けていたらいいんでしょう?
梅津 手から感染を広げないよう、こはんやおやつの前に必ず手を洗ってください。病院のスタッフは病室の出入り、トイレの前後、食事の前など、こまめに手洗やアルコール消毒を行っています。

こ 病原菌が広がったら怖いですよ。
梅津 院内で感染力が強い病原体が検出されるといった問題が起こったら、4人で構成する「感染管理委員会」がチームになって他の入院患者さんについていないよう対策したり、病院内にアラビア半島やMERS患者がいる韓国の病院に行っていないか、家族にMERSを疑う患者さんや似たような症状の方がいないか問診して感染を判断しています。現時点でこの条件に当てはまる患者さんはいません。
こ その4人はどういう方なんですか?
梅津 看護師の自分のほかに、治療する医師、入院患者さんの菌やウイルスを調べる細菌検査技師、病院内で薬が効きにくい菌が発生しないよう抗生薬(抗生物質)を適切に使用しているか監視する薬剤師となっています。
こ 病院の中ではしっかり感染の対策をしているんですね。じゃあわたし達は日頃、なにを気を付けていたらいいんでしょう?
梅津 手から感染を広げないよう、こはんやおやつの前に必ず手を洗ってください。病院のスタッフは病室の出入り、トイレの前後、食事の前など、こまめに手洗やアルコール消毒を行っています。

からだ'思いレシピ

食欲がおちやすく夏バテしやすい時期がやってきました。今回は、暑い夏を乗り切るために一品で栄養バランスのとれたメニューをご紹介します。

Recipe

Recipe 01 夏野菜の彩り麺

- 材料(2人分)
- 1人分の栄養量：豚ロース使用時(エネルギー 494kcal、蛋白質23.9g、塩分0.5g)
- 1人分の栄養量：豚もも肉使用時(エネルギー 446kcal、蛋白質24.6g、塩分0.5g)
- そうめん(乾) 150g
- 豚肉(ロースやもも肉)・120g
- 卵 1個
- [トッピング] 大葉、みょうが、ネギ、のりなどお好みで
- [たれ①ごまたっぷりだれ(2人分)]
- 1人分の栄養量：エネルギー 112kcal、蛋白質3.8g、塩分2.4g
- すりごま 大さじ山盛2杯
- 砂糖 大さじ1
- 味噌 大さじ1と小さじ1
- めんつゆ(2倍濃縮) 大さじ2と小さじ1
- 水 150cc
- [たれ②醤油だれ(2人分)]
- 1人分の栄養量：エネルギー 41kcal、蛋白質1.1g、塩分2.4g
- 鶏がらスープの素 小さじ1
- みりん 小さじ2
- 醤油 大さじ1と1/2
- 酢 大さじ1
- ごま油 小さじ1
- 水 150cc

作り方

1. たれは作って冷蔵庫で冷やしておく
(たれ①)・・・ごま、砂糖、味噌を練るように混ぜる、味噌が溶けたらめんつゆと残りの水を加えて混ぜる
(たれ②)・・・調味料を混ぜ合わせて、電子レンジで30秒(500W)加熱して冷やしておく
2. そうめんは茹でて水気を切る(ポイント：茹で上がったそうめんは流水で手早く冷まし、もみ洗いでゆめりを取った後、氷水でしっかり締める)
3. (具材の準備)オクラはへたの部分を取って塩をふってもみ、茹でて大きめに切る。ゴーヤは種と綿を取り、薄切りにして茹でる。豚肉、もやしは各々茹でる。ゆで卵は輪切りにする。トマトはくし形、きゅうりは千切にする。
4. そうめんの上に豚肉・卵・野菜を盛りつけて、お好みでトッピングをのせる。
5. タレは別の器に盛り付け、食べる直前に掛ける。



*豚肉・・・ビタミン B1 が不足すると糖質をエネルギーに利用する事ができず、乳酸などの疲労物質がたまって疲れやすくなります。豚肉には牛肉の 10 倍ものビタミン B1 が含まれ、疲労回復に効果的です。また、豚肉には糖質や脂質の代謝を高める働きのあるビタミン B2 も多く含まれます。

*ゴーヤ・・・夏は暑さ・紫外線・冷房など身体的ストレスが多く、ビタミンCが大量に消費されます。ゴーヤは、ビタミン C だけでなくビタミン B1・B2 も含まれていてオススメです。野菜は家にあるもので代用 OK! ナスやレタスを入れても美味しいです。

*忙しい時には市販のめんつゆやドレッシングでも美味しくいただけます。

管理栄養士 天本美憂



*キウイフルーツ・・・ビタミン類が豊富で、疲労回復を助け、体内の熱を尿として排出するよう導いてくれます。

*みかん・グレープフルーツ・・・かんきつ類の果物に含まれ、酸味のもとであるクエン酸は疲労回復・食欲増進に効果的です。

*スイカやメロンなど夏に実る果実には、体の熱をとってくれる働きがあり、夏に不足しがちなビタミンCを補給してくれます。脳や体が必要とする糖分もしっかり含まれています。

管理栄養士 齋藤千亜梨

Recipe 02 さっぱりフルーツ寒天

- 材料(2人分) 1人分の栄養量・・・96kcal
- 粉寒天 0.5g
- 水 90cc
- みかん缶シロップ 60cc
- 砂糖 15g
- みかん缶詰 10粒
- キウイフルーツ 中1/2個
- グレープフルーツ 1/4個
- すいか 飾り用(お好みで)

作り方

1. みかん缶詰、果物とシロップに分ける。先に粉寒天と水を合わせ、鍋に入れ火にかける。しっかりと粉寒天が溶けたら火からおろし、シロップと砂糖を入れてよく混ぜる。
2. 粗熱を取った液を、フルーツを入れておいた型にうつし、冷蔵庫で冷やす。
3. 固まったら、皿にうつし、お好みですいかを飾り付けて完成。

News & Topics

古賀病院21にリウマチ科を開設 担当医はリウマチセンター長の 福田先生

古賀病院21では4月より新たにリウマチ科の診療を開始しました。久留米大学医療センター・リウマチ膠原病センターの教授として、多数のリウマチ性疾患を診療していた実績のある福田孝昭医師が担当します。



診療の対象となる疾患としては関節リウマチがその多くを占めますが、その他、全身性エリテマトーデス、皮膚筋炎、強皮症などの膠原病、比較的頻度の多いリウマチ性多発筋痛症、慢性化すると関節リウマチと間違ふこともある痛風性関節炎、リウマトイド因子陰性の強直性脊椎炎や関節症性乾癬などの診療も行っています。

関節リウマチかどうか心配な方、治療を受けているがもう少し症状の改善を希む方、新しい治療法である生物学的製剤での治療を希望する方は御相談下さい。

ご予約・お問い合わせ

TEL.0942-38-2724

(月～土曜 8:30～17:00)

※完全予約診療となっておりますので、受診希望の際は必ず事前にお電話ください。

[診察時間] 新患の受付時間は月・火・木・金の8:30～9:00

古賀病院21の緩和ケア病棟をリニューアルしました

2015年6月1日に、古賀病院21の緩和ケア病棟がリニューアルしました。

緩和ケア病棟(ホスピス)は、がんに対する治療が有効でなくなった患者さんで、痛みや不快な症状の緩和を希望される方を対象とした病棟です。症状を和らげ、心のつらさを支えながら、残された時間を患者さんとご家族が有意義に過ごしていただけるように配慮しています。

今回のリニューアルを機に8室だった個室を14室に増床し、病室のタイプも有料個室と無料個室の2種類としました。また、デイルームの見晴らしもよくなり、より快適な環境をご提供できるようになりました。



有料個室



デイルーム

緩和ケア病棟に関するお問い合わせ 古賀病院21 地域医療連携室 TEL.0942-38-3333(代表)

古賀病院21と新古賀クリニックに 皮膚科を開設 担当医は皮膚科専門医の山口先生

古賀病院21では6月から、新古賀クリニックでは4月から、新たに皮膚科の診療を開始しました。担当医師は皮膚科専門医の山口隆広医師です。



診療の対象となる疾患は、アトピー性皮膚炎や接触皮膚炎などの湿疹、帯状疱疹(たいじょうほうしん)や口唇ヘルペスなどのウィルス感染症、にきびなどの細菌感染症、水虫(白癬)、蕁麻疹(じんましん)などのアレルギー性皮膚疾患、皮膚腫瘍など皮膚の変化などです。

ストレスや生活習慣は皮膚の症状と無縁ではありません。塗り薬や内服薬での治療以外に、生活習慣の改善が症状を軽くするきっかけになることもあります。当皮膚科では皮膚の病気の診断・治療だけでなく、生活習慣の改善による皮膚症状の改善のお手伝いや、皮膚のトラブルを未然に防ぐことにも取り組んでいきます。

ご予約・お問い合わせ

古賀病院21 TEL.0942-38-2724

(月～土曜 8:30～17:00)

[診察時間] 水 13:30～17:00

新古賀クリニック TEL.0942-35-2485

(月～土曜 8:30～17:00)

[診察時間] 月～土 8:30～12:00

月・火・金 13:30～17:00



Doctor 斎藤内科医院 斎藤 博之 先生



風邪を引いたときや体調を崩したときなどに診てもらい、近所のお医者さんのことを「かかりつけ医」と言い、あなたの体質や病歴、健康状態を把握して診察をしてくれたり、健康管理上のアドバイスもしてくれます。また必要に応じて適切な病院を紹介。かかりつけ医を持つということは、あなたや家族全員の健康管理を行ううえでとても大切なことだといえるでしょう。

「病院の自己紹介と、取り組みについて教えてください。」

鳥栖に開院して、昨年まで130年を迎えました。「ひとりひとりの人生に寄りそう医療・介護を理念とし、内科・小児科の診療を中心に、地域に根ざした医療を行っています。現在、力を入れているのは『在宅医療』です。在宅療養支援診療所として、通院が困難で自宅で療養されている患者さんを定期的に訪問し、診察しています。また当院には訪問看護ステーションふれあい隣接して、経験豊富なスタッフが24時間体制で患者さんを見守っています。住み慣れた環境で、家族と共に過ごしたいという患者さんと家族の気持ちに寄り添い、少しでも力になれるようなケアを日々心がけています。訪問看護の他に通所リハビリテーションふれあいなどもあり、患者さんや家族の要望に合わせてサービスを提供できるのも特長ですね。どの施設も医院から近く、緊急の場合などス

ムーズに対応できるので、安心していただけると思います。

また『地元貢献』にも取り組んでいます。高校生や小学生を対象とした斎藤杯野球大会では、野球を通して青少年の健全育成を。糖尿病教室の一環として実施しているふれあいウォーキングでは、運動で血糖値が下がることを実感してもらい、みなさんに好評をいただいています。講演会活動では、笑いも織り交ぜながら健康についてのお話を。いずれもお子さんからお年寄りまで、地域の方々とのふれあいを大切にしながら、活動に取り組んでいます。

「古賀病院グループにメッセージをお願いします。」

古賀病院グループは最新鋭の機械が充実しているので、検査や診断において、とても頼りにしています。専門医やスタッフの技術も素晴らしく、安心して患者さんをお任せできますね。これからも、互いの長所を生かしつつ連携をとりながら、地

斎藤内科医院

[住所] 佐賀県鳥栖市東町1-1058

[TEL] 0942-82-2016

[診療科] 内科、小児科

[診察時間] (月～金) 9:00～12:30

14:00～18:00

(土) 9:00～12:30

午前の受付は12時まで、午後の受付は18時まで
休診/日曜、祝日、土曜の午後、年末年始、お盆



▲幾つかの建物を経て、現在の病院へ。地元の方々とのふれあいの積み重ねが、アルバムに詰まっています

域の方々へ寄り添う医療に励み、邁進していきたいと思っています。

かかりつけ医のメリットは?

- 1 大病院と比べ、待ち時間が短く、手続きも簡単。
- 2 日頃から健康管理のアドバイスをもらえる。
- 3 家族の病歴や健康状態を把握しているので、もしもの時に素早く対応してくれる。
- 4 高度な検査や治療が必要な場合は、適切な病院を紹介してくれる。

News & Topics

野伏間クリニックの隣に 住宅型有料老人ホームを開設しました

2015年7月1日(水)、古賀病院グループでは久留米市野伏間に住宅型有料老人ホーム「こがケアアベニュー野伏間」を開設しました。

こがケアアベニュー野伏間は3階建てで、ご夫婦での入居が可能な6室を含む計31室を備えています。透析施設のある野伏間クリニックに隣接しており、人工透析が必要な方も安心してご入居いただけます。また、同じく隣接の通所リハビリテーションも含め、訪問介護や訪問看護、定期巡回随時対応型訪問介護看護(24時間)など、古賀病院グループが提供している各種介護サービスもご利用いただけます。

現在施設見学や入居お申し込みを受け付けております。右記までお気軽にお問い合わせください。



- アクセス**
- 西鉄花畑駅よりバスで約10分
 - 西鉄久留米駅よりバスで約18分
 - JR久留米駅よりバスで約30分
 - コンビニ(ファミリーマート)まで徒歩2分
- ※野伏間バス停下車

ご予約・お問い合わせ **TEL.0942-26-6169**
(月～金 9:00～17:00)

読者アンケート

皆様のご意見・ご感想を今後の広報誌の参考にさせていただきますので、アンケートにご協力下さい。

【応募方法】下記にすべてお答えのうえ、郵便はがき、FAX、メールでご応募ください。

- ①おもしろかった記事を3つ教えてください
- ②今後、取り上げてほしい内容はありますか?
- ③広報誌へのご意見・ご感想
- ④希望のプレゼント番号
- ⑤郵便番号、住所、氏名、年齢、電話番号

【応募先】
〒830-8577 久留米市天神町120
社会医療法人天神会 広報部 Vol.5プレゼント係
FAX 0942-38-2503 mail public-relations@tenjinkai.or.jp

【応募締切】

2015年9月30日(水) 必着

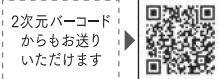

※当選にあたって
当選の発表は商品、または引換券の発送をもってかえさせていただきます。
個人情報、プレゼント当選者への通知、景品の発送のために取得し、利用させていただきます。個人が特定できる第三者への情報提供はいたしません。

アンケートにお答えいただいた方の中から 抽選でプレゼント!

01.健康管理センターの 乳がんドック受診無料券

1名様
PRESENT

新古賀クリニック・健康管理センターの乳がんドックの受診無料券をプレゼント。女性専用フロアで、マンモグラフィ検査・乳腺超音波検査・視触診検査などの検査・診察を、女性スタッフと女性医師が行います。

提供/健康管理センター TEL.0942-35-3170

02.ナビジョン日焼け止め

2名様
PRESENT

野伏間クリニックの皮膚科で取り扱っているナビジョンの日焼け止め。紫外線の強い季節の対策にどうぞ。

提供/野伏間クリニック TEL.0942-26-0066

03.Wカフェのコーヒー10回券

2名様
PRESENT

古賀病院21と、こがケアアベニューにあるWカフェのコーヒー券。追加料金で他のメニューもOKなチケットをプレゼント。診察の帰りやお見舞いのついでに、Wカフェのいれたてコーヒーでほっとひと息いかがですか?

社会医療法人 天神会

KOGA

こがねっと.vol.5
発行/社会医療法人 天神会 広報部
制作協力/株式会社 石田大成社
発行日/平成27年8月

新古賀病院
〒830-8577 久留米市天神町120
TEL.0942-38-2222(代)

野伏間クリニック
〒830-0058 久留米市野伏間1-9-3
TEL.0942-26-0066(代)

<http://www.tenjinkai.or.jp/>

古賀病院21
〒839-0801 久留米市宮ノ陣3-3-8
TEL.0942-38-3333(代)

辺春診療所
〒834-0083 八女市立花町上辺春1080
TEL.0943-36-0010(代)

高齢者総合福祉施設 こがケアアベニュー 野伏間
〒830-0058 久留米市野伏間1-9-6
TEL.0942-26-6169

新古賀クリニック
〒830-8522 久留米市天神町106-1
TEL.0942-35-2485(代)

高齢者総合福祉施設 こがケアアベニュー 宮の陣
〒839-0801 久留米市宮ノ陣4-30-10
TEL.0942-38-2525(代)

介護老人保健施設 こが21
〒839-0801 久留米市宮ノ陣3-3-9
TEL.0942-38-3386(代)